

ALMA



AL DÍA CON LAS NOTICIAS

BOLETÍN INFORMATIVO CONCESIÓN ALTO MAGDALENA S.A.S

DISTRIBUCIÓN GRATUITA

EDICIÓN N°30

Feb/Abr 2023



ESCANÉAME



CORREDOR VIAL HONDA - PUERTO SALGAR - GIRARDOT

www.altomagdalena.com.co
info@altomagdalena.com.co



VIGILADO
SuperTransporte



Agencia Nacional de
Infraestructura

Desde la Gerencia...

Editorial

¡FRENA POR ELLOS!

Los 190 kilómetros que componen el corredor **Honda – Puerto Salgar – Girardot** están ubicados sobre un extenso valle en el que podemos ver cientos de especies animales, es por eso que a través de la educación y las campañas de cultura vial buscamos concienciar a todos los usuarios de la vía sobre la imperiosa necesidad de proteger a la fauna silvestre.

Osos hormigueros, venados, tortugas, iguanas, serpientes, aves, tayras, zorros, perros de monte, entre otros, pueden acompañarte durante tus recorridos; un viaje en el que, además, si el día está despejado podrás divisar los nevados del Ruiz y del Tolima.

Estamos convencidos que se puede lograr la armonía entre hombre y entorno natural, poder maravillarnos con su belleza y, sobre todo, trabajar en equipo para garantizar su supervivencia. Te invitamos a hacer equipo con nosotros y conducir alerta para identificar su presencia en la vía, de manera que se puede preservar su vida y la tuya

Claudia Cecilia Castillo
Gerente General

¡Concesión Alto Magdalena, nuestro compromiso es con usted!

DIRECCIÓN
CLAUDIA CECILIA CASTILLO PICO
Gerente General
Concesión Alto Magdalena S.A.S

GERMÁN DANIEL CASTILLO
Director de Operaciones
SEBASTIÁN RIVEROS
Director de Mantenimiento

COORDINACIÓN, DIAGRAMACIÓN,
REDACCIÓN Y DISEÑO
JOHANNA CASTIBLANCO DÍAZ
Comunicadora Social - Periodista

COLABORADORES
Comunicaciones y Prensa ANI
William Barreto
Dirección de Tránsito y Transporte - Policía Nacional

REGISTRO FOTOGRÁFICO
Concesión Alto Magdalena S.A.S

REPRENSA / EDICIÓN
Ecoglobal Print
Celular: 312 878 8574

OFICINA PRINCIPAL ATENCIÓN AL USUARIO
Centro de Control de Operaciones
Inspección de Cambao KM 86+500
San Juan de Rioseco - Cundinamarca
Gestión Social: 321 973 8511
Atención a Emergencias: 321 973 8507
018000 196056

info@altomagdalena.com.co
www.altomagdalena.com.co

¡SÍGUENOS!

-  Concesión Alto Magdalena
-  concesionALMA
-  concesion_alma
-  Concesión Alto Magdalena

ESCANÉAME





Educación: clave para el futuro

En el marco de nuestras actividades de responsabilidad social, visitamos algunas instituciones educativas del área de influencia del corredor **Honda – Puerto Salgar – Girardot**, para entregar kits escolares a los niños.

Antonio Herrar Zaldúa – Sede Dolores Agudelo, Institución Educativa Guarinocito sede Horizonte, Institución Educativa Purnio e Institución Educativa Técnico Alfonso López sedes Laureles y Concordia.

En esta oportunidad, fueron elegidas las siguientes escuelas: Institución Educativa Rural Luis Antonio Duque Peña sede San Lorenzo, Agropecuario Jaime de Narváez – sede San Francisco, Institución Educativa Departamental Nicolás de Federmann de Guataquí – sede Campo Alegre, Institución Educativa Buscavida sedes Islas y Porvenir, Institución Educativa Departamental Puerto Bogotá sede Malambo, Institución Educativa Diego Uribe Vargas, Institución Educativa



Desde **Concesión Alto Magdalena S.A.S** creemos en la educación como pilar de desarrollo de las comunidades y seguiremos adelantando acercamientos que nos permitan apoyar a los niños, niñas y jóvenes que quieren alcanzar sus sueños.



¿Conoces nuestras Áreas de Servicio?



Al transitar por el corredor **Honda - Puerto Salgar - Girardot** a cargo de **Concesión Alto Magdalena** encontrarás dos **áreas de servicio** habilitadas para que puedas acceder a **cafeterías** (venta de bebidas y comestibles), **baños, teléfonos y atención mecánica básica.**

Estas áreas están ubicadas en el **PR 80+500 de la Inspección de Cambao (San Juan de Rioseco)** y en el **PR 18+500 corregimiento Guarinocito (La Dorada)**; al visitar puedes descansar, realizar pausas activas, recibir información sobre la ruta y verificar el estado de tu vehículo



¡OBRAS QUE UNEN!

La **Concesión Alto Magdalena S.A.S** continúa avanzando en la recuperación de la calzada en el PR 66+850 de la Ruta Nacional 4508, vereda Gramalotal, municipio de Beltrán (**Cundinamarca**) para mejorar la seguridad y la comodidad de los usuarios de la vía.

Actualmente, se está llevando a cabo la construcción del carril izquierdo con una estructura tipo puente como parte de un plan integral de mantenimiento y mejora de la infraestructura vial en la región.

El objetivo es beneficiar a los usuarios del transporte de carga y pasajeros, así como a residentes y turistas que utilizan la carretera.



Mientras continúan los trabajos en la zona, se invita a los usuarios de la vía a estar atentos a las señalizaciones (ubicadas 300 metros antes) y las recomendaciones que hacen los controladores de tráfico de la **Concesión**, pues su principal función es evitar accidentes y garantizar la fluidez del tráfico.

La **Concesión Alto Magdalena** está comprometida con el trabajo constante y responsable para brindar condiciones de seguridad y calidad del corredor vial **Honda - Puerto Salgar - Girardot**.

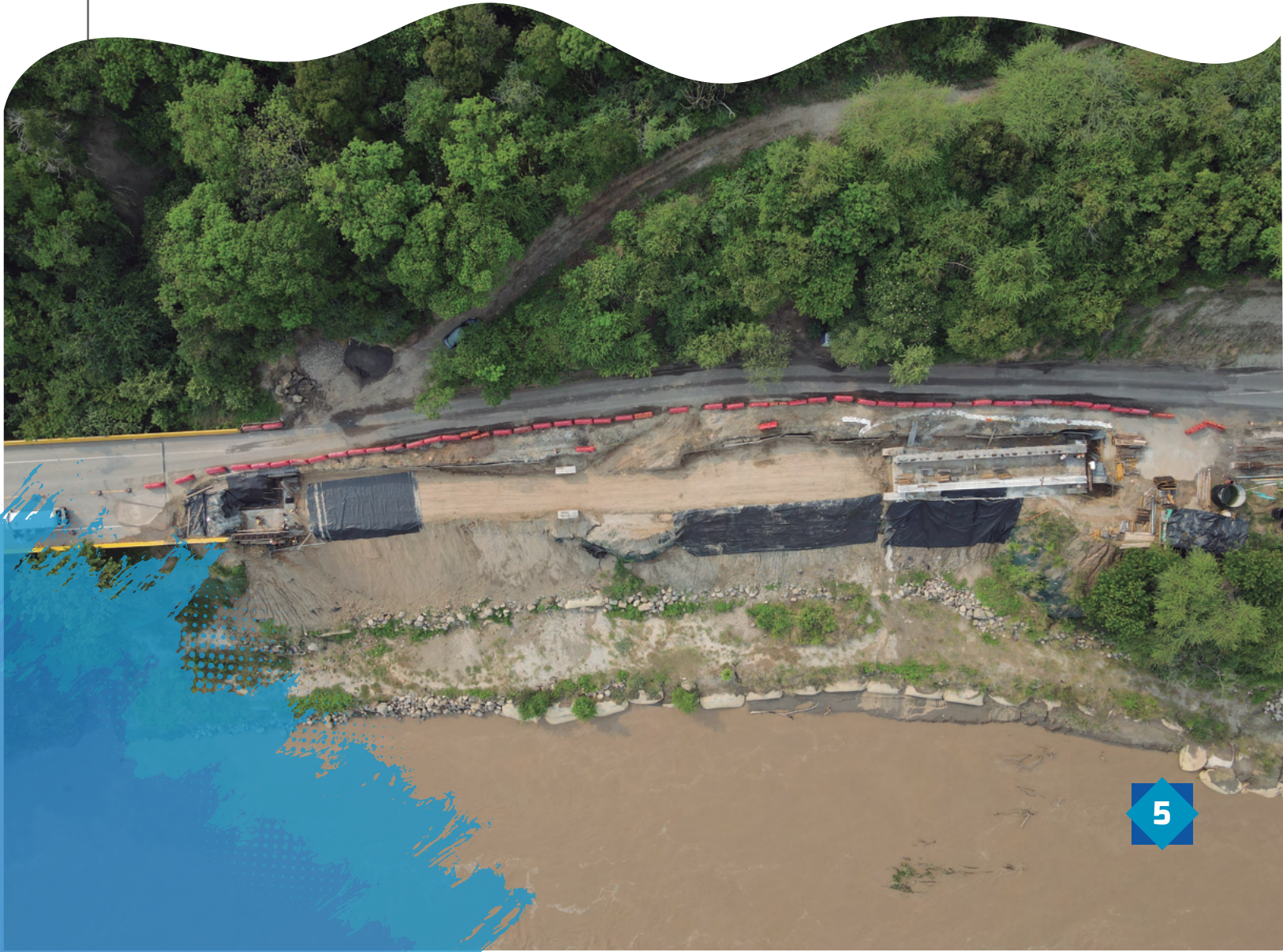

SERVICIOS EN LA VÍA

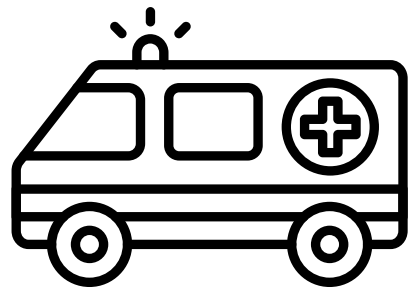

AMBULANCIA

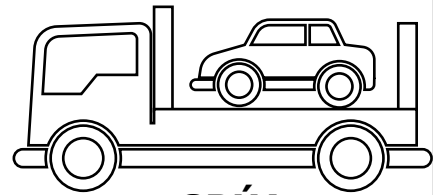

GRÚA



CARROTALLER



POLICÍA DE CARRETERAS

LOCALIZACIÓN GENERAL DEL PROYECTO



24 - Líneas de atención a emergencias
018000 - 196056
321 973 8507

MEDIDAS DE TRÁNSITO CALMADO

Desde **Concesión Algo Magdalena S.A.S** trabajamos para mejorar las condiciones de seguridad vial para los usuarios del corredor **Honda - Puerto Salgar - Girardot**, por eso y buscando evitar accidentes, implementamos **medidas de tránsito calmado**.

¿Qué son? Un conjunto de medidas que buscan modificar los comportamientos de los usuarios a partir de la combinación de intervenciones en el entorno.

¿Para qué sirven? Están orientadas a propiciar la reducción de siniestros y la gravedad de las lesiones, producto de accidentes de tránsito.

¿Dónde? En zonas urbanas o con alto tránsito de peatones, intersecciones y puntos con riesgo de accidentalidad.

Al transitar por nuestro corredor encontrarás **medidas de tránsito calmado** en los siguientes lugares:

- Glorieta Puerto Bogotá
- Paso urbano Puerto Bogotá por la Variante (PR00+600 Ruta Nacional 50CN04)
- Sector Terminal de Honda (PR00+500 RN4510)
- Sector Montallantas Honda (PR01+400 RN4510)
- Sector Caracoli (PR02+500 RN4510)
- Sector Cruce Victoria (PR10+900 RN4510)
- Sector Guarinocito (PR16+400 RN4510)
- Glorieta La Melisa
- Paso urbano de Nariño (Unidad Funcional 2)
- Paso urbano de Guataquí (Unidad Funcional 3)
- Próximamente, paso urbano de Beltrán.



MINISTERIO DE TRANSPORTE

Por tu seguridad

Bájale a la velocidad





Sabías que...

Nuestro equipo de mantenimiento rutinario trabaja a diario para que el corredor vial permanezca en óptimas condiciones de operación, garantizando la seguridad en la ruta **Honda - Puerto Salgar - Girardot.**

Chelonoidis Carbonaria

Tortuga Morrocoy



Nuestra Fauna

Las **tortugas morrocoy** (Chelonoidis Carbonarius) son, una de las especies más importante para los ecosistemas rurales. No obstante son muy traficadas ilegalmente.

Son herbívoros, pero también carroñeros y hacen su aporte durante el proceso de descomposición de animales muertos, además de la dispersión de semillas, principalmente frutas. Tener un Morrocoy como mascota, además de generar un daño medio ambiental, las expone a malnutrición y puede llevarlas a la muerte.

Las **tortugas morrocoy** viven principalmente en bosques secos tropicales, en las selvas de la sabana o en los pastizales. Sin embargo, también se encuentran en áreas intervenidas por la ganadería y la agricultura.

Se debe tener en cuenta que sacarlas de su hábitat para convertirlas en mascota es un delito penalizado por la **Ley 1253 de 2011**, artículo **328**.

Al estar en cautiverio, las tortugas dejan de cumplir su rol ecosistémico: transformación de materia orgánica, el reciclaje de nutrientes o la dispersión de semillas.

La principal recomendación hecha por biólogos y veterinarios es recordar que los animales silvestres también transmiten enfermedades zoonóticas que ponen en riesgo la integridad de las personas, por lo que apoyar el tráfico o la comercialización de estos individuos también pone en riesgo las vidas en los hogares.

A toda máquina con la era férrea en Colombia

La Agencia Nacional de Infraestructura (ANI), a través de la Financiera de Desarrollo Nacional (FDN), adelanta la estructuración de la Asociación Público - Privada del corredor La Dorada - Chiriguaná, un proyecto estratégico que permitirá iniciar la reactivación del modo férreo en articulación con los otros modos de transporte.

Este corredor será concesionado en el 2024 por 10 años y contempla la construcción de un edificio administrativo, un centro de transferencia de carga en el municipio de La Dorada, el mantenimiento de la infraestructura y el material rodante y un nuevo sistema de control de tráfico que hará más segura y eficiente la operación.

El tramo La Dorada - Chiriguaná tiene una longitud de 522 kilómetros y es el corredor férreo estratégico que se integrará a la red de infraestructura fluvial, carretera y aeroportuaria ya existente; este proyecto conectará el interior del país con la zona Caribe, a través de los departamentos de Caldas, Antioquia, Santander y Cesar.

“También buscamos incentivar a los pequeños, medianos y grandes empresarios a considerar el tren como un medio de transporte que mejora la competitividad y eficiencia de la cadena logística”, indicó William Camargo Triana, presidente de la ANI.

Actualmente, con una inversión que supera los \$76 mil millones, la ANI publicó en el Secop el proceso licitatorio de obra pública para el mantenimiento, conservación y mejoramiento del corredor mientras se adjudica la APP. Se espera que para mayo se adjudique el proceso.



¡ESCÚCHANOS!

Entérate de las novedades del corredor Honda -Puerto Salgar-Girardot a través de los **98.7 FM** todos los días a las 7:00 am.

Olimpica
98.7 fm
Stereo



ESCANÉAME

CORREDOR VIAL HONDA - PUERTO SALGAR - GIRARDOT



www.altomagdalena.com.co
info@altomagdalena.com.co

