



CONCESIÓN ALTO MAGDALENA S.A.S.

NIT 900.745.219-8

BOLETÍN DE PRENSA N°341



Cierre Total en la vía de conexión Guaduas-Puerto Bogotá-Honda

Honda, julio 23 de 2019. Información importante para usuarios y habitantes aledaños al corredor vial.

La **Concesión Alto Magdalena S.A.S.**, realizará actividades técnicas en el puente vehicular del sector de Vicón ubicado en el PR05+100 RN50-08, sobre la quebrada Río seco de la Inspección de Puerto Bogotá, municipio de Guaduas (Cundinamarca); que conecta Guaduas con Honda.

Esta labor requiere el cierre de la vía y desvío por la vía antigua del tráfico con paso restringido a un carril, en el horario diurno de 07:00a.m. a 06:00 p.m. el día 31 de julio de 2019, con el fin de mitigar el impacto sobre los usuarios de la vía.

SEDE HONDA

Calle 13 N° 10 – 16
Centro Comercial Celi
PBX (578) 251 2243

SEDE BOGOTÁ

Calle 102 A N° 47 – 30
PBX (571)7657331





CONCESIÓN ALTO MAGDALENA S.A.S.

NIT 900.745.219-8

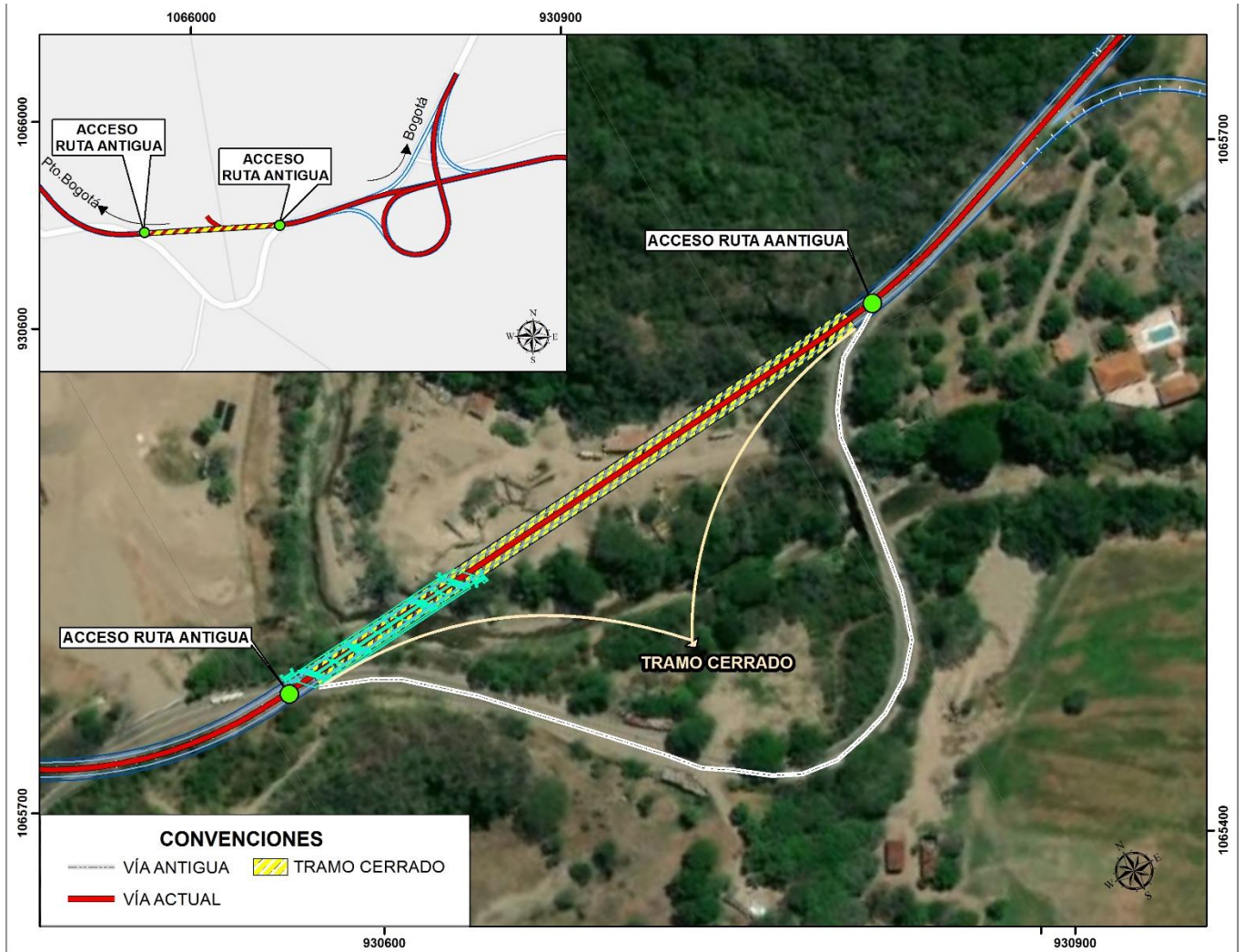

Señor usuario:

- Sigas las señales de precaución indicadas en la vía y atiende las recomendaciones del personal en obra.
- No exceda los límites de velocidad.

La Concesión agradece la comprensión por los trabajos que se realizan e informará oportunamente los avances del proyecto.

SEDE HONDA

Calle 13 N° 10 – 16
Centro Comercial Celi
PBX (578) 251 2243

SEDE BOGOTÁ

Calle 102 A N° 47 – 30
PBX (571)7657331

Mayor información:

CONCESIÓN ALTO MAGDALENA S.A.S.

Teléfonos: 3219738511

E - Mail: info@altomagdalena.com.co

